Milliyet

ÇOCUK

20 Ağustos 1984 • Sayı: 34 • 60 Lira

TÜRK TİCARET BANKASI
İŞBİRLİĞİ İLE HAZIRLANAN

BİLİM DÜNYASI ANSİKLOPEDİSİ

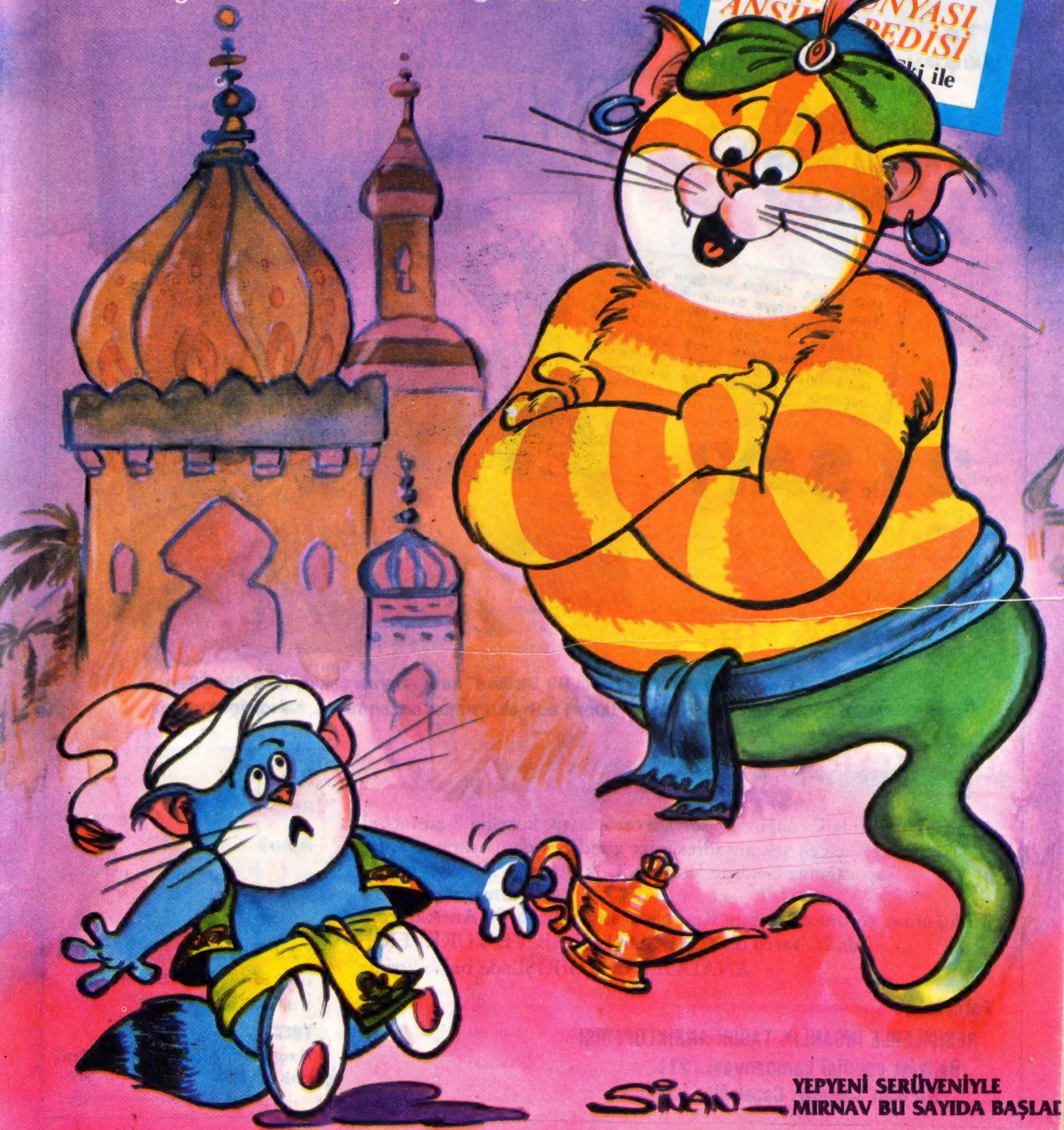

YEPYENİ SERÜVENİYLE
MIRNAV BU SAYIDA BAŞLADI

Aladdin'in Mırnavı

Sinan Gürdağcık

Aladdin
ÇOK ZAMAN ÖNCE DOĞUDA ÇOK GÜZEL, ÇOK BÜYÜK BİR KENT VARDI..
KENT ÇOK ZENGİNDİ... AMA, BURADA YAŞAYAN YOKSUL İNSANLAR DA VARDI... ALADDİN, BÖYLE YOKSUL BİR AİLENİN TEK ÇOCUĞUYDU...
PAS VER! PAS VER!
PAS VERMEM KENDİM GİRERİM OĞLUM!
ŞU ŞUTUN GÜZELLİĞİNE BAK!
PAT!
AYY!
KÜT!
OV!
ALADDİN DENEN HAYLAZIN BİRİDİR BU MUTLAKA!

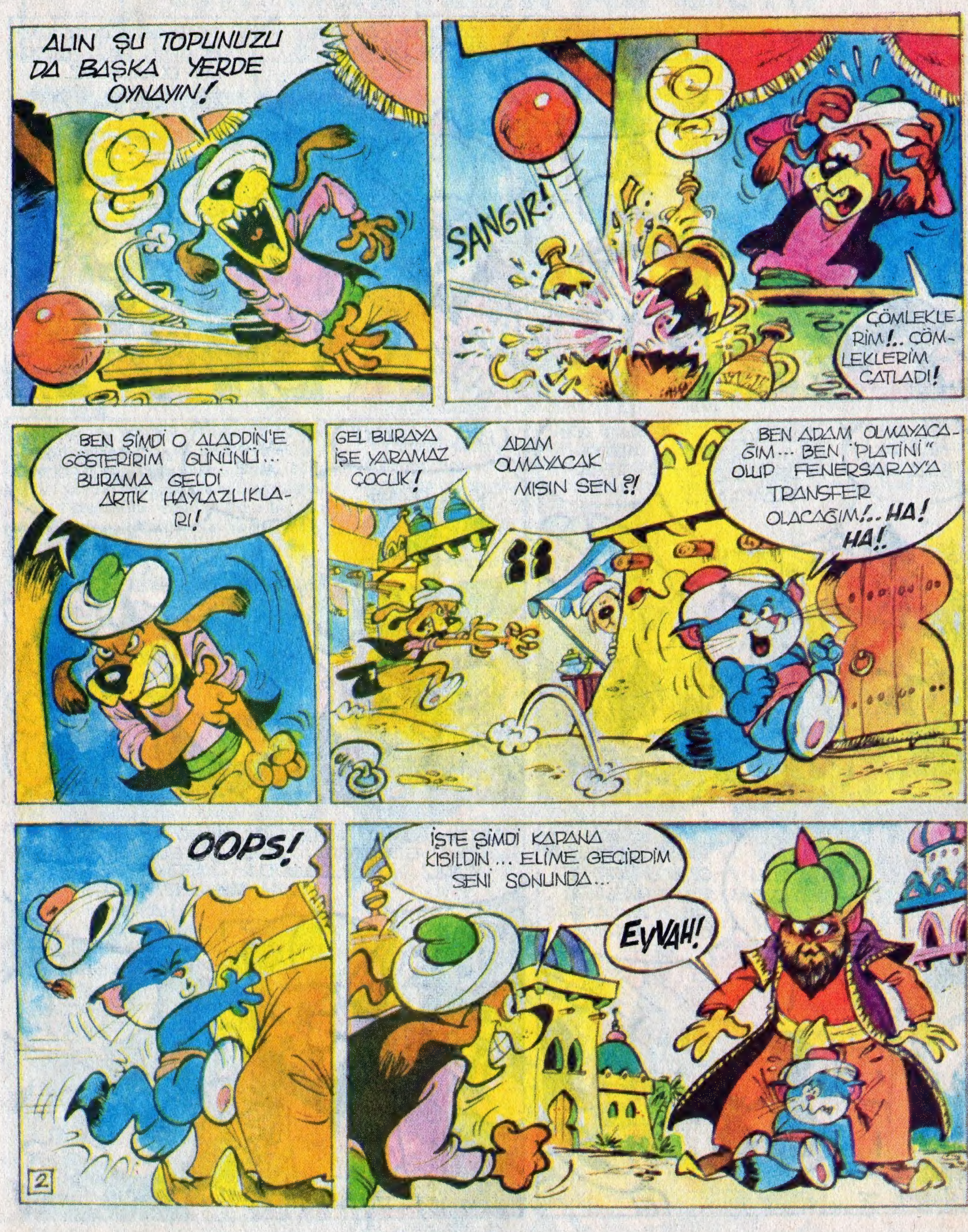

ALIN ŞU TOPUNUZU DA BAŞKA YERDE OYNAYIN!
ŞANGIR!
ÇÖMLEKLERİM!.. ÇÖMLEKLERİM ÇATLADI!
BEN ŞİMDİ O ALADDİN'E GÖSTERİRİM GÜNÜNÜ... BURAMA GELDİ ARTIK HAYLAZLIKLARI!
GEL BURAYA İŞE YARAMAZ ÇOCUK!
ADAM OLMAYACAK MISIN SEN ?!
BEN ADAM OLMAYACAĞIM... BEN, "PLATİNİ" OLUP FENERSARAY'A TRANSFER OLACAĞIM!.. HA! HA!
OOPS!
İŞTE ŞİMDİ KAPANA KISILDIN... ELİME GEÇİRDİM SENİ SONUNDA...
EVVAH!
2

BİR DAKİKA BAYIM... BU ÇOCUK SİZE NE YAPTI ?
ÜÇ ALTINLIK ÇÖMLEĞİMİ KIRDI... NEDEN SORDUNUZ ?
ZARARINI ÖDEYECEĞİM DE ONDAN... AL ÜÇ ALTINI...
BU HAYLAZ ÇOCUK İÇİN ÜÇ ALTIN HA ?.. ÇILDIRMIŞ OLMALISINIZ BAYIM... AMA, BENİM İÇİN HAVA HOŞ !..
DELİ MI NE? AMA, BANA NE?
ADAM HAKLI BAYIM... BUNU NEDEN YAPTINIZ ANLAMADIM ?
SENİN ADIN ALADDİN DEĞİL Mİ?
EVET, N'OLMUŞ ?
NE Mİ OLMUŞ BEN SENİN AMCANIM, OĞLUM !..
AMCAM MI ?
TABİİ YA... TA AFRİKA'DAN GELDİM, SENİ BULMAK İÇİN...
BABANIN ÖLDÜĞÜNÜ, SİZİN ANNENLE GÜÇ DURUMDA OLDUĞUNUZU ÖĞRENİNCE YOLA ÇIKTIM HEMEN...
YAHU, BABAM BANA BİR KARDEŞİ OLDUĞUNDAN HİÇ SÖZ ETMEMİŞTİ... BU ADAMDAN KUŞKULANDIM, BEN.
BUNDAN SONRA HAYLAZLIĞA PAYDOS... SANA YARDIM EDECEĞİM... SANA GÜZEL BİR DÜKKÂN AÇARIZ... İLK OLARAK DA ÜZERİNE YENİ GİYSİLER ALALIM... HAYDİ !..
YAŞŞA !.. ÖZ BE ÖZ AMCAM BENİM !
3

O AKŞAM...
TAM ARADIĞIM ÇOCUK BU... Hİ, Hİ, Hİ!..
ANNEM BENİ GÖRÜNCE NASIL DA ŞAŞIRACAK...
TAK TAK!
ALADDİN, HAYLAZ ÇOCUK! BU SAATE KADAR NERELERDEYDİN?..
AMAN ALLAHIM!
BU GİYSİLER DE NEREDEN ÇIKTI? YOKSA ŞİMDİ DE HIRSIZLIĞA MI BAŞLADIN...
GÜZEL DEĞİL Mİ?.. AMCAM ALDI BUNLARI...
AMCAN MI, NE AMCASI? KİM BU?..
YARIN YEMEĞE GELDİĞİNDE GÖRÜRSÜN... HAZIRLIK YAPMAN İÇİN BİR KESE ALTIN YOLLADI... AL!..
ALADDİN, OĞLUM, BENİM BİLDİĞİM KADARIYLA, BABANIN KARDEŞİ FALAN YOKTU!..
ÖNCE BEN DE KUŞKULANDIM. AMA, BİR YABANCI NEDEN BİZE PARA VERSİN?..
DOĞRU... BİZİM GİBİ YOKSUL İNSANLARDAN, KİMİN ÇIKARI OLABİLİR?..
ERTESİ GÜN...
YEMEKLER NEFİSTİ, YENGECİĞİM... AH KARDEŞİM DE SAĞ OLACAKTI Kİ...
AFİYET OLSUN... SÖZ AÇILMIŞKEN... EŞİM ÖZBEÖZ ANKARA KEDİSİYDİ... KARDEŞİNİN BİR SİYAM KEDİSİ OLMASI DOĞRUSU ŞAŞIRTTI BENİ...
AMAN ANNEE!.. AMCAM AFRİKALI BİLİYORSUN...

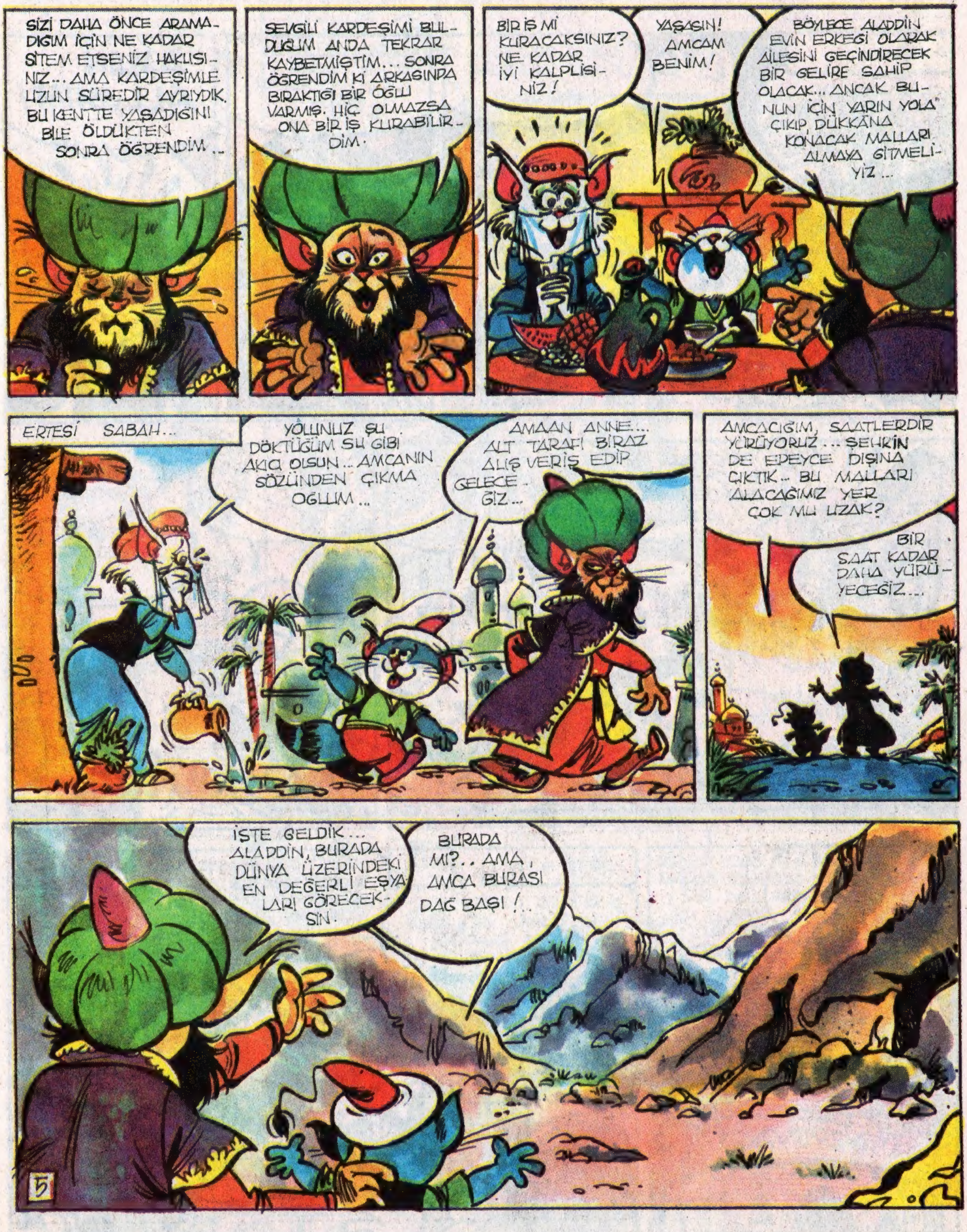
SİZİ DAHA ÖNCE ARAMADIĞIM İÇİN NE KADAR SİTEM ETSENİZ HAKLISINIZ... AMA KARDEŞİMLE UZUN SÜREDİR AYRIYDIK. BU KENTTE YAŞADIĞINI BİLE ÖLDÜKTEN SONRA ÖĞRENDİM...
SEVGİLİ KARDEŞİMİ BULDUĞUM ANDA TEKRAR KAYBETMİŞTİM... SONRA ÖĞRENDİM Kİ ARKASINDA BIRAKTIĞI BİR OĞLU VARMIŞ. HİÇ OLMAZSA ONA BİR İŞ KURABİLİRDİM.
BİR İŞ Mİ KURACAKSINIZ? NE KADAR İYİ KALPLİSİNİZ!
YAŞASIN! AMCAM BENİM!
BÖYLECE ALADDİN EVİN ERKEĞİ OLARAK AİLESİNİ GEÇİNDİRECEK BİR GELİRE SAHİP OLACAK... ANCAK BUNUN İÇİN YARIN YOLA ÇIKIP, DÜKKÂNA KONACAK MALLARI ALMAYA GİTMELİYİZ...
ERTESİ SABAH...
YOLUNUZ SU DÖKTÜĞÜM SU GİBİ AKICI OLSUN... AMCANIN SÖZÜNDEN ÇIKMA OĞLUM...
AMAAN ANNE... ALT TARAFI BİRAZ ALIŞ VERİŞ EDİP GELECEĞİZ...
AMCACIĞIM, SAATLERDİR YÜRÜYORUZ... ŞEHRİN DE EPEYCE DIŞINA ÇIKTIK... BU MALLARI ALACAĞIMIZ YER ÇOK MU UZAK?
BİR SAAT KADAR DAHA YÜRÜYECEĞİZ...
İŞTE GELDİK... ALADDİN, BURADA DÜNYA ÜZERİNDEKİ EN DEĞERLİ EŞYALARI GÖRECEKSİN.
BURADA MI?.. AMA, AMCA BURASI DAĞ BAŞI!..

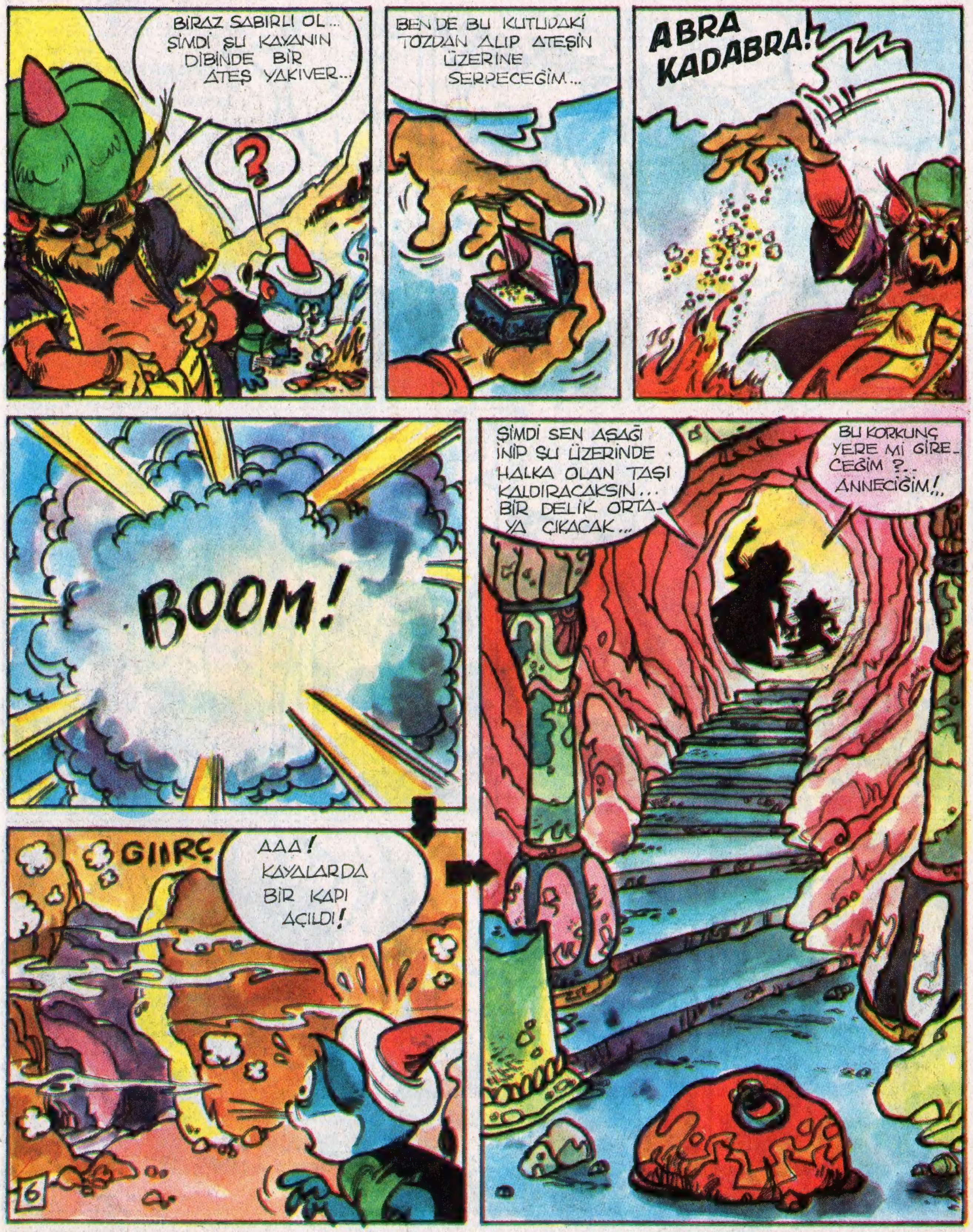
BİRAZ SABIRLI OL... ŞİMDİ ŞU KAYANIN DİBİNDE BİR ATEŞ YAKIVER...
?
BEN DE BU KUTUDAKİ TOZDAN ALIP ATEŞİN ÜZERİNE SERPECEĞİM...
ABRA KADABRA!
BOOM!
GIIRÇ
AAA! KAYALARDA BİR KAPI AÇILDI!
ŞİMDİ SEN AŞAĞI İNİP ŞU ÜZERİNDE HALKA OLAN TAŞI KALDIRACAKSIN... BİR DELİK ORTAYA ÇIKACAK...
BU KORKUNÇ YERE Mİ GİRECEĞİM?.. ANNECİĞİM!..
6

BEN DÜKKÂN-DAN FALAN VAZGEÇTİM, EVE DÖNÜYORUM!
GEL BURAYA!
ŞIRAK!
AMCA, NEDEN VURDUN BANA? ÜHÜ, ÜHÜ!..
BOŞ BULUNDUM...
EVİN ERKEĞİ OLACAKSIN, KORKAKLIK SANA YAKIŞIR MI?.. HEM, DÜŞÜN BİR KEZ, DÜNYANIN EN ZENGİN ÇOCUĞU OLMA FIRSATI VAR ELİNDE...
BIRRR... PEKİ AMA, BU KOCAMAN TAŞI NASIL KALDIRIRIM BEN?
O TAŞI YERİNDEN OYNATABİLECEK TEK KİŞİ SENSİN YERYÜZÜNDE... ELİNİ ÜZERİNE KOY VE ADINI SÖYLE YETER...
BEN MUSTAFA OĞLU ALADDİN...
AA... TAŞ YANA KAYIVERDİ!..
AŞAĞI İNİNCE KARŞINA ÜÇ KAPI ÇIKACAK... ORTADAKİNDEN GİR... KORİDORUN SONUNUNDA ESKİ BİR LAMBA GÖRECEKSİN, ONU AL BANA GETİR!
MİYU!
AMAN ALLAHIM!.. BURASI, DIŞARDAKİ MAĞARADAN BİLE DAHA KORKUNÇ!

Sürecek

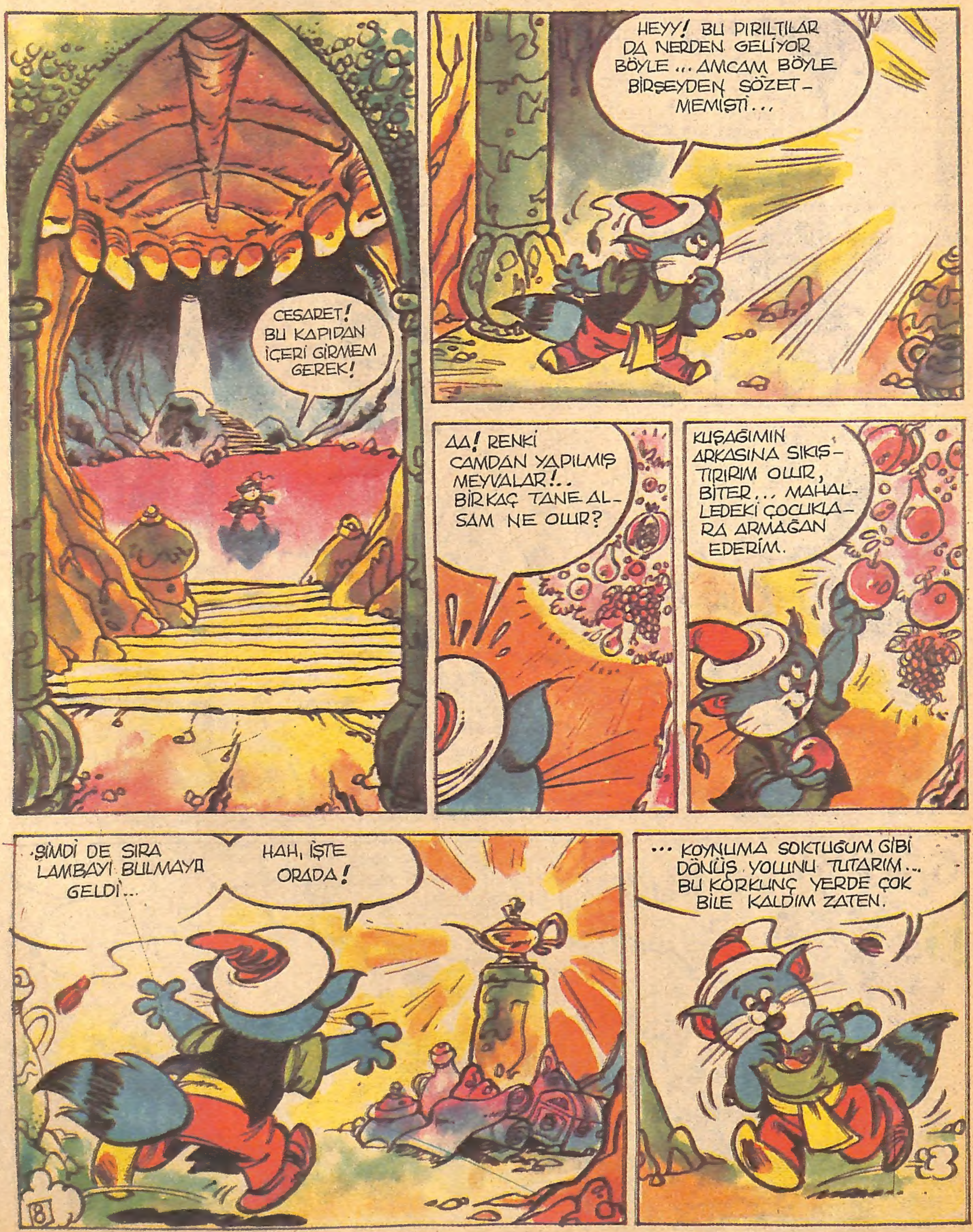
CESARET! BU KAPIDAN İÇERİ GİRMEM GEREK!
HEYY! BU PIRILTILAR DA NERDEN GELİYOR BÖYLE ... AMCAM BÖYLE BİRŞEYDEN SÖZETMEMİŞTİ...
AA! RENKİ CAMDAN YAPILMIŞ MEYVALAR!.. BİRKAÇ TANE ALSAM NE OLUR?
KUŞAĞIMIN ARKASINA SIKIŞTIRIRIM OLUR, BİTER... MAHALLEDEKİ ÇOCUKLARA ARMAĞAN EDERİM.
ŞİMDİ DE SIRA LAMBAYI BULMAYA GELDİ...
HAH, İŞTE ORADA!
... KOYNUMA SOKTUĞUM GİBİ DÖNÜŞ YOLUNU TUTARIM... BU KORKUNÇ YERDE ÇOK BİLE KALDIM ZATEN.
8

Aladdin'in Mırnavı

Sinan Gürdağcık

Aladdin'in Mırnavı

Sinan Gürdağcık

Aladdin'in Mırnavı — Sinan Gürdağcık

Aladdin'in Mırnavı

Sinan Gürdağcık **4**

Aladdin'in Mırnavı

Sinan Gürdağcık

Aladdin'in Mırnavı

Sinan Gürdağcık

Aladdin'in Mırnavı

Sinan Gürdağcık

Sürecek

Aladdin'in Mırnavı

Sinan Gürdağcık

Aladdin'in Mırnavı

Sinan Gürdağcık

Aladdin'in Mırnavı

Sinan Gürdağcık

Aladdin'in Mırnavı

Sinan Gürdağcık

ALADDİN GELİYOR, YANINDA DA SİLÂHLI ADAMLAR VAR... BANA KARŞI HAA?
BENDEN LÂMBA ALMAK O KADAR KOLAY MI?.. ABRA-KADABRA! ŞİMDİ GÖRÜR, O!
SICAKTAN PİŞTİK... ŞU VAHA'DA KAMP KURUP DİNLENELİM BİRAZ.
ŞURAYA BAKIN! AAAHH!
MAVV!
ANNEE!
BUNUNLA ŞAKA OLMAZ! KAÇIN!

Aladdin'in Mırnavı

Sinan Gürdağcık

Aladdin'in Mırnavı

Sinan Gürdağcık

Aladdin'in Mırnavı

Sinan Gürdağcık

Sürecek

HU – HUUU!.. BURAYA!..
BUNLAR DA NEREDEN ÇIKTI?
?
NE İSTİYOR– SUNUZ KIZLAR?
YÜZMEKTEN YORULDUK... BİZİ EVE KADAR SANDALINIZLA BIRAKIR MISINIZ?
İYİ DE... DENİZİN ORTASINDA NE İŞİNİZ VAR Kİ?
BİZ DENİZ KIZIYIZ
ŞLAP!
YAA!
BANA SORARSANIZ DAHA ÇOK PİSİ BALIĞI– NA BENZİYORSU– NUZ...
İŞTE! EVİMİZ ŞU MAĞARA– DA
AHH!. İYİ... TAM DA YOLU– MUN ÜSTÜN– DEYMİŞ...
24
SAĞOLUN!... BİRAZ KONUĞUMUZ OLMAZ MIYDINIZ? YORULMUŞSUNUZ– DUR.
TEŞEKKÜR EDERİM AMA BAŞKA BİRİNE DAVETLİ– YİM....

Aladdin'in Mırnavı

Sinan Gürdağcık

Aladdin'in Mırnavı

Sinan Gürdağcık

Aladdin'in Mırnavı

Sinan Gürdağcık

KRAŞ
KÜRE!.. SİHİRLİ KÜREMİ KIRDI!
BİTTİM BEN!.. ARTIK...
MAHVOLDUM...
PÜF
AMAN ALLAHIM!
BÜYÜCÜ BİR BÖCEK OLUVERDİ...
BÜTÜN GÜCÜ O SİHİRLİ KÜRENİN İÇİNDEYDİ... ARTIK KİMSEYE ZARAR VEREMEZ.
BANA BİR ŞEY YAPMAYACAĞINI BİLİYORDUM!
HEEY YAVAŞ!
28

Aladdin'in Mırnavı

Sinan Gürdağcık

Aladdin'in Mırnavı   Sinan Gürdağcık

Aladdin'in Mırnavı

Sinan Gürdağcık

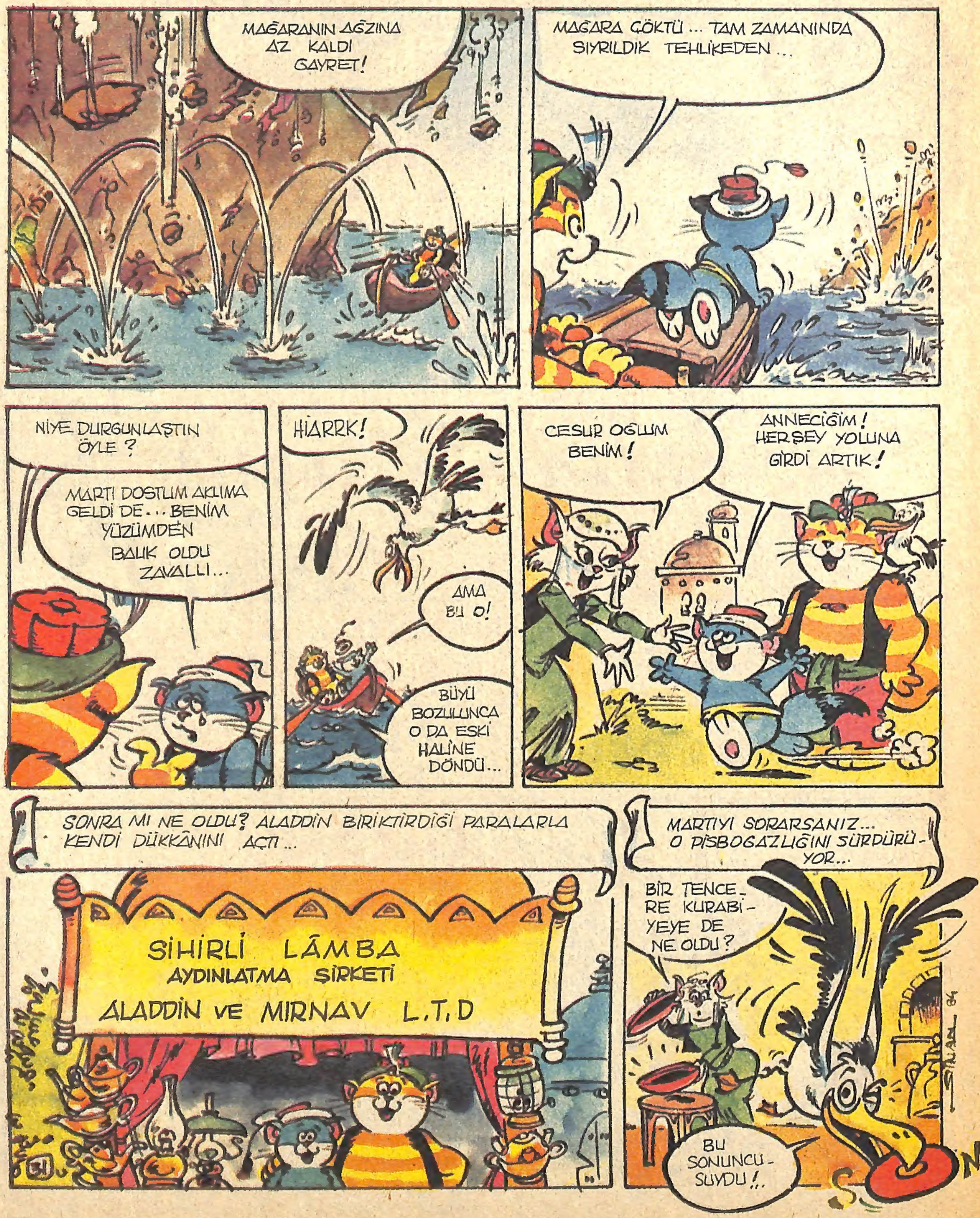

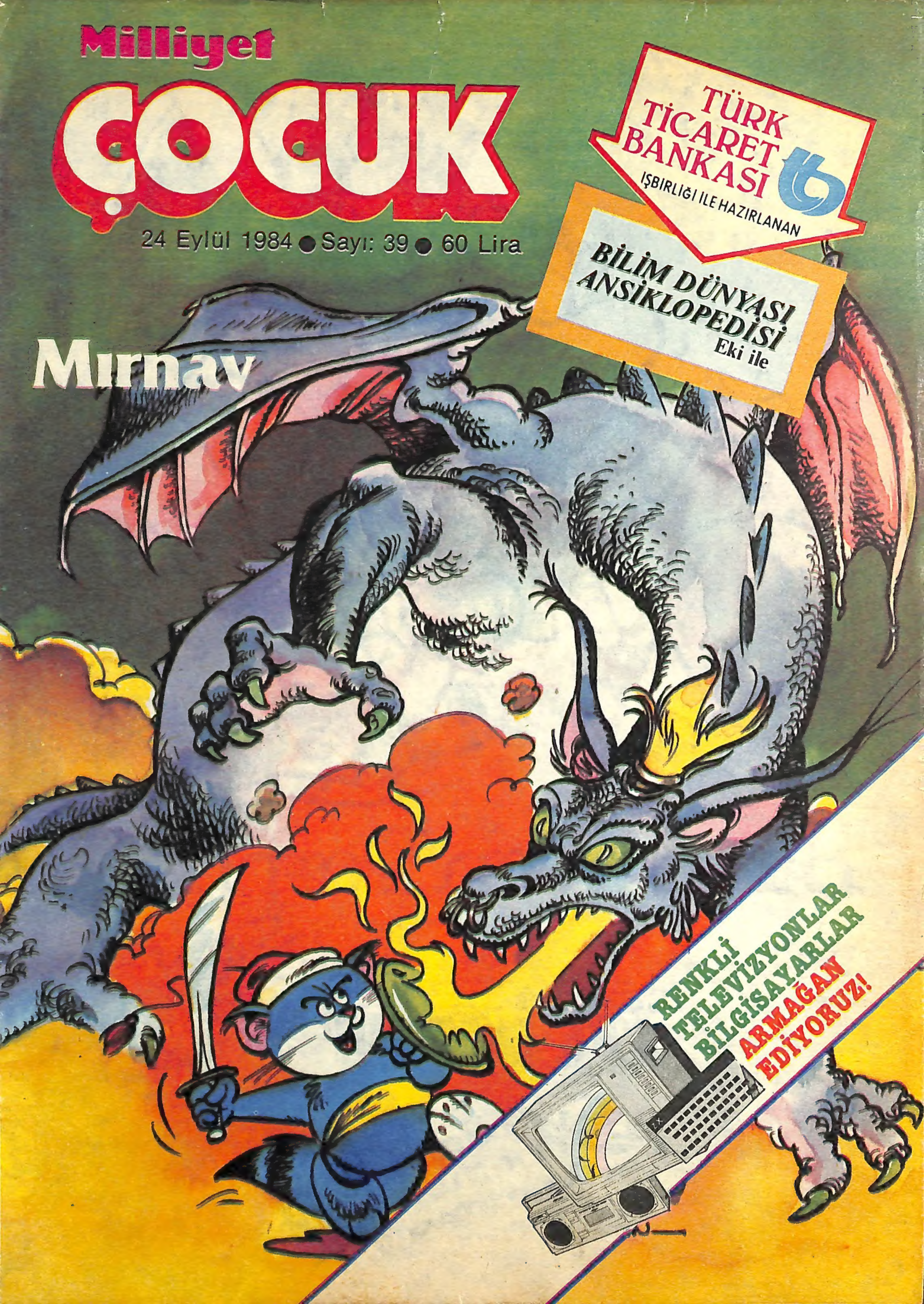
Milliyet
ÇOCUK
24 Eylül 1984 ● Sayı: 39 ● 60 Lira
TÜRK TİCARET BANKASI
IŞBİRLİĞİ İLE HAZIRLANAN
BİLİM DÜNYASI ANSİKLOPEDİSİ
Eki ile
Mırnav
RENKLİ TELEVİZYONLAR BİLGİSAYARLAR ARMAĞAN EDİYORUZ!